

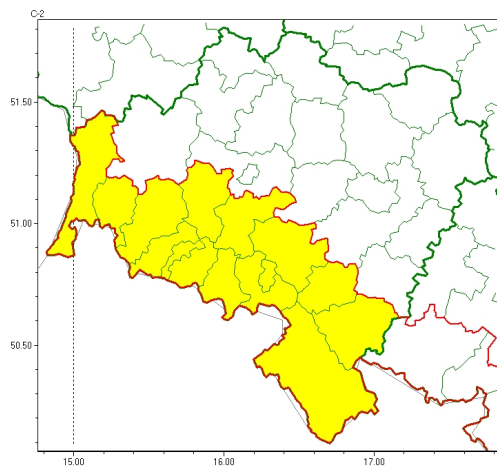

Zasięg ostrzeżeń w województwie

Gęsta mgła  
2024-11-09 13:07



**WOJEWÓDZTWO DOLNOŚLĄSKIE**  
**OSTRZEŻENIA METEOROLOGICZNE ZBIORCZO NR 310**  
**WYKAZ OBYWATELI ZASIEGU OSTRZEŻEŃ**  
**o godz. 13:07 dnia 09.11.2024**

Zjawisko/Stopień zagrożenia	Gęsta mgła/1
Obszar (w nawiasie numer ostrzeżenia dla powiatu)	powiaty: dzierżoniowski(103), jaworski(100), Jelenia Góra(129), kamiennogórski(119), karkonoski(130), kłodzki(127), lubański(112), lwówecki(121), widnicki(102), Wałbrzych(110), wałbrzyski(115), ząbkowicki(119), zgorzelecki(102), złotoryjski(100)
Ważność	od godz. 21:00 dnia 09.11.2024 do godz. 10:00 dnia 10.11.2024
Prawdopodobieństwo	80%
Przebieg	Prognozuje się gęste mgły, w zasięgu których widzialność miejscami wynosi 100 m. Przy ujemnej temperaturze górnego gruntu.
SMS	IMGW-PIB OSTRZEŻENIA: MGŁA/1 dolnośląskie (14 powiatów) od 21:00/09.11 do 10:00/10.11.2024 widzialność 100 m. Dotyczy powiatów: dzierżoniowski, jaworski, Jelenia Góra, kamiennogórski, karkonoski, kłodzki, lubański, lwówecki, widnicki, Wałbrzych, wałbrzyski, ząbkowicki, zgorzelecki i złotoryjski.
RSO	Woj. dolnośląskie (14 powiatów), IMGW-PIB wydał ostrzeżenie pierwszego stopnia o silnych mgłach
Uwagi	Brak.

Opracowanie niniejsze i jego format, jako przedmiot prawa autorskiego podlega ochronie prawnej, zgodnie z przepisami ustawy z dnia 4 lutego 1994r o prawie autorskim i prawach pokrewnych (dz. U. z 2006 r. Nr 90, poz. 631 z późn. zm.).  
Wszelkie dalsze udostępnianie, rozpowszechnianie (przedruk, kopiowanie, wiadomości sms) jest dozwolone wyłącznie w formie dosłownej z bezwzględnym wskazaniem źródła informacji tj. IMGW-PIB.