

Zasięg ostrzeżeń w województwie

Intensywne opady śniegu
2026-01-04 05:58

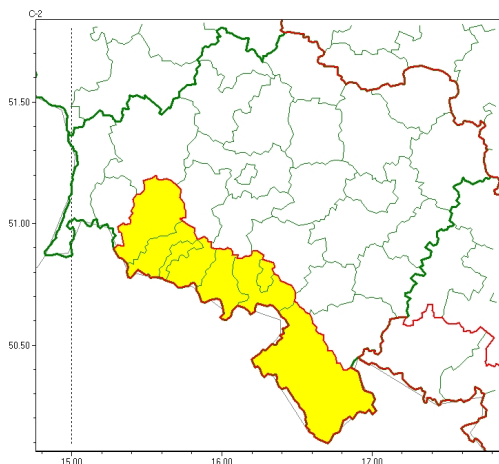

Zawieje/zamiecie śnieżne
2026-01-04 05:58

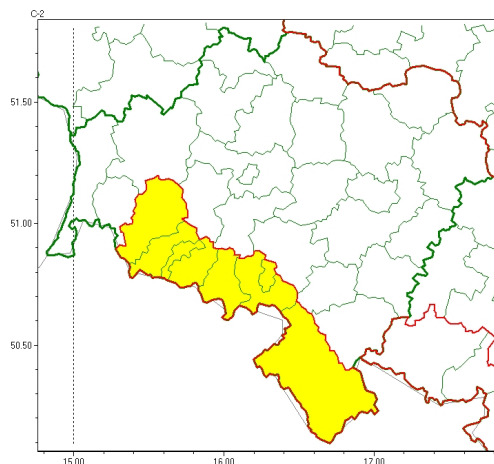

WOJEWÓDZTWO DOLNOŚLĄSKIE OSTRZEŻENIA METEOROLOGICZNE ZBIORCZO NR 5 WYKAZ OBOWIĄZUJĄCYCH OSTRZEŻEŃ o godz. 05:58 dnia 04.01.2026

Zjawisko/Stopień zagrożenia	Zawieje/zamiecie śnieżne/1
Obszar (w nawiasie numer ostrzeżenia dla powiatu)	powiaty: Jelenia Góra(4), kamiennogórski(4), karkonoski(4), kłodzki(4), lwówecki(3), Wałbrzych(4), wałbrzyski(4)
Ważność	od godz. 06:00 dnia 04.01.2026 do godz. 20:00 dnia 04.01.2026
Prawdopodobieństwo	80%
Przebieg	Prognozowane są miejscami zawieje i zamiecie śnieżne spowodowane opadami śniegu i wiatrem o średniej prędkości około 30 km/h, w porywach do 55 km/h, z zachodu.
SMS	IMGW-PIB OSTRZEGA: ZAMIEĆ ŚNIEŻNA/1 dolnośląskie (7 powiatów) od 06:00/04.01 do 20:00/04.01.2026 wiatr 30 km/h, porywy 55 km/h. Dotyczy powiatów: Jelenia Góra, kamiennogórski, karkonoski, kłodzki, lwówecki, Wałbrzych i wałbrzyski.
RSO	Woj. dolnośląskie (7 powiatów), IMGW-PIB wydał ostrzeżenie pierwszego stopnia o zawiejach i zamieciach śnieżnych
Uwagi	Brak.
Zjawisko/Stopień zagrożenia	Intensywne opady śniegu/1
Obszar (w nawiasie numer ostrzeżenia dla powiatu)	powiaty: Jelenia Góra(3), kamiennogórski(3), karkonoski(3), kłodzki(3), lwówecki(2), Wałbrzych(3), wałbrzyski(3)
Ważność	od godz. 22:00 dnia 03.01.2026 do godz. 22:00 dnia 04.01.2026
Prawdopodobieństwo	80%



Przebieg	W rejonie występują i nadal są prognozowane opady śniegu powodujące przyrost pokrywy śnieżnej od 15 cm do 20 cm.
SMS	IMGW-PIB OSTRZEGA: ŚNIEG/1 dolnośląskie (7 powiatów) od 22:00/03.01 do 22:00/04.01.2026 przyrost pokrywy 20 cm. Dotyczy powiatów: Jelenia Góra, kamiennogórski, karkonoski, kłodzki, lwówecki, Wałbrzych i wałbrzyski.
RSO	Woj. dolnośląskie (7 powiatów), IMGW-PIB wydał ostrzeżenie pierwszego stopnia o intensywnych opadach śniegu
Uwagi	Brak.

Opracowanie niniejsze i jego format, jako przedmiot prawa autorskiego podlega ochronie prawnej, zgodnie z przepisami ustawy z dnia 4 lutego 1994r o prawie autorskim i prawach pokrewnych (dz. U. z 2006 r. Nr 90, poz. 631 z późn. zm.).
Wszelkie dalsze udostępnianie, rozpowszechnianie (przedruk, kopiowanie, wiadomość sms) jest dozwolone wyłącznie w formie dosłownej z bezwzględnym wskazaniem źródła informacji tj. IMGW-PIB.