

Zasięg ostrzeżeń w województwie

Silny mróz
2026-01-04 12:06

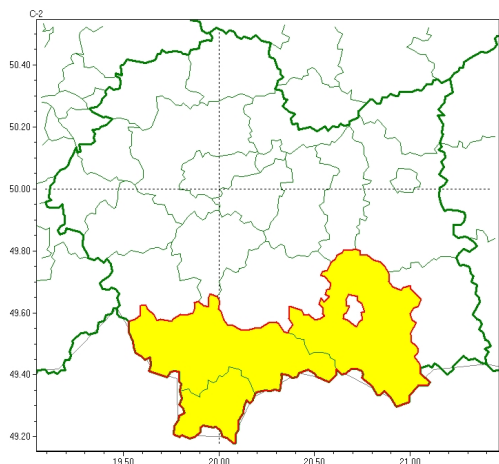

Zawieje/zamiecie śnieżne
2026-01-04 12:06

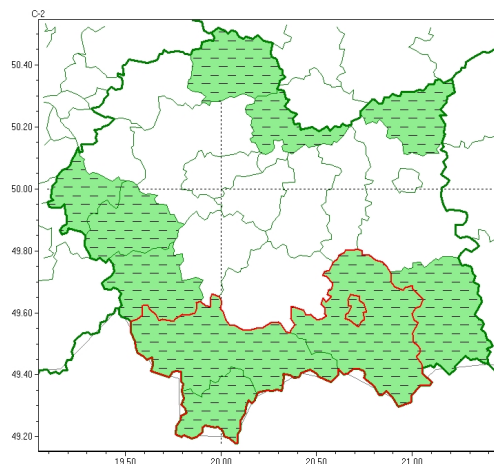

WOJEWÓDZTWO MAŁOPOLSKIE OSTRZEŻENIA METEOROLOGICZNE ZBIORCZO NR 5 WYKAZ OBOWIĄZUJĄCYCH OSTRZEŻEŃ o godz. 12:06 dnia 04.01.2026

Zjawisko/Stopień zagrożenia	Zawieje/zamiecie śnieżne/1 ODWOŁANIE
Obszar (w nawiasie numer ostrzeżenia dla powiatu)	powiaty: dąbrowski(2), gorlicki(2), miechowski(3), nowosądecki(2), nowotarski(1), Nowy Sącz(2), oświęcimski(2), proszowicki(2), suski(2), tatrzański(1), wadowicki(2)
Czas odwołania	godz. 12:04 dnia 04.01.2026
Przyczyna	Zjawisko zakończyło się
SMS	IMGW-PIB INFORMUJE: ZAMIEĆ ŚNIEŻNA/- małopolskie (11 powiatów) 12:04/04.01.2026 ZJAWISKO ZAKOŃCZYŁO SIĘ. Dotyczy powiatów: dąbrowski, gorlicki, miechowski, nowosądecki, nowotarski, Nowy Sącz, oświęcimski, proszowicki, suski, tatrzański i wadowicki.
RSO	Woj. małopolskie (11 powiatów), IMGW-PIB odwołał ostrzeżenie pierwszego stopnia o zawiejach i zamięciach śnieżnych
Uwagi	Brak.
Zjawisko/Stopień zagrożenia	Silny mróz/1
Obszar (w nawiasie numer ostrzeżenia dla powiatu)	powiaty: nowosądecki(3), nowotarski(2), tatrzański(2)
Ważność	od godz. 22:00 dnia 04.01.2026 do godz. 09:00 dnia 05.01.2026
Prawdopodobieństwo	80%
Przebieg	Miejscami prognozuje się temperaturę minimalną w nocy od -17°C do -14°C. Wiatr o średniej prędkości od 5 km/h do 10 km/h.



Instytut Meteorologii i Gospodarki Wodnej - Państwowy Instytut Badawczy
Regionalne Biuro Prognoz Meteorologicznych w Krakowie
30-215 Kraków ul. Piotra Borowego 14
tel: 12-6398150, fax: 12-4251973
email: meteo.krakow@imgw.pl
www: www.imgw.pl

SMS	IMGW-PIB OSTRZEGA: MRÓZ/1 małopolskie (3 powiaty) od 22:00/04.01 do 09:00/05.01.2026 temp. min -17 st, wiatr 5-10 km/h. Dotyczy powiatów: nowosądecki, nowotarski i tatrzański.
RSO	Woj. małopolskie (3 powiaty), IMGW-PIB wydał ostrzeżenie pierwszego stopnia o silnych mrozach
Uwagi	Brak.
<p>Opracowanie niniejsze i jego format, jako przedmiot prawa autorskiego podlega ochronie prawnej, zgodnie z przepisami ustawy z dnia 4 lutego 1994r o prawie autorskim i prawach pokrewnych (dz. U. z 2006 r. Nr 90, poz. 631 z późn. zm.).</p> <p>Wszelkie dalsze udostępnianie, rozpowszechnianie (przedruk, kopiowanie, wiadomość sms) jest dozwolone wyłącznie w formie dosłownej z bezwzględnym wskazaniem źródła informacji tj. IMGW-PIB.</p>	