

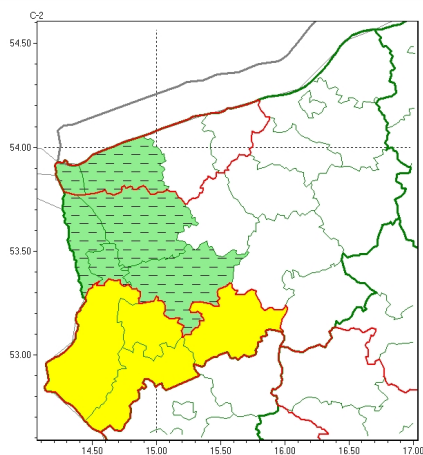

Zasięg ostrzeżeń w województwie

Intensywne opady deszczu
2026-04-20 05:26



Silny wiatr
2026-04-20 05:26

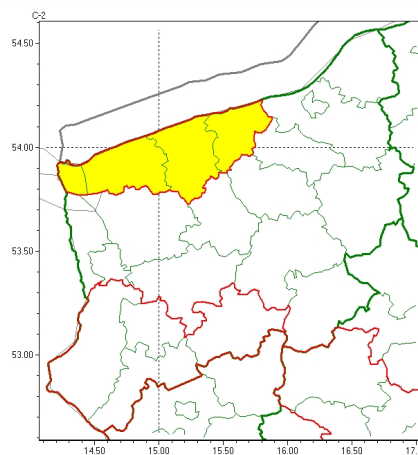

WOJEWÓDZTWO ZACHODNIOPOMORSKIE
OSTRZEŻENIA METEOROLOGICZNE ZBIORCZO NR 78
WYKAZ OBOWIĄZUJĄCYCH OSTRZEŻEŃ
o godz. 05:26 dnia 20.04.2026

Zjawisko/Stoień zagrożenia	Intensywne opady deszczu/1 ODWOŁANIE
Obszar (w nawiasie numer ostrzeżenia dla powiatu)	powiaty: goleniowski(25), kamieński(26), policki(25), stargardzki(31), Szczecin(26), Świnoujście(26)
Czas odwołania	godz. 05:26 dnia 20.04.2026
Przyczyna	Zjawisko zakończyło się.
SMS	IMGW-PIB INFORMUJE: DESZCZ/- zachodniopomorskie (6 powiatów) 05:26/20.04.2026 ZJAWISKO ZAKOŃCZYŁO SIĘ. Dotyczy powiatów: goleniowski, kamieński, policki, stargardzki, Szczecin i Świnoujście.
RSO	Woj. zachodniopomorskie (6 powiatów), IMGW-PIB odwołał ostrzeżenie pierwszego stopnia o intensywnych opadach deszczu
Uwagi	Brak.
Zjawisko/Stoień zagrożenia	Intensywne opady deszczu/1
Obszar (w nawiasie numer ostrzeżenia dla powiatu)	powiaty: choszczeński(35), gryfiński(29), myśliborski(31), pyrzycki(31)
Ważność	od godz. 15:00 dnia 19.04.2026 do godz. 15:00 dnia 20.04.2026
Prawdopodobieństwo	80%
Przebieg	Prognozowane są opady deszczu o natężeniu umiarkowanym, okresami silnym. Prognozowana wysokość opadów od 30 mm do 40 mm, lokalnie do 50 mm. Lokalnie możliwe burze. Najsilniejsze opady prognozowane są na niedzielny wieczór oraz na noc z niedzieli na poniedziałek.



SMS	IMGW-PIB OSTRZEGA: DESZCZ/1 zachodniopomorskie (4 powiaty) od 15:00/19.04 do 15:00/20.04.2026 30-40 mm, lok. 50 mm. Dotyczy powiatów: choszczeński, gryfiński, myśliborski i pyrzycki.
RSO	Woj. zachodniopomorskie (4 powiaty), IMGW-PIB wydał ostrzeżenie pierwszego stopnia o intensywnych opadach deszczu
Uwagi	Ze względu na dużą dynamikę przebiegu zjawiska, możliwa jest aktualizacja ostrzeżenia.
Zjawisko/Stopień zagrożenia	Silny wiatr/1
Obszar (w nawiasie numer ostrzeżenia dla powiatu)	powiaty: gryficki(34), kamieński(27), kołobrzeski(38), Świnoujście(27)
Ważność	od godz. 10:00 dnia 20.04.2026 do godz. 19:00 dnia 20.04.2026
Prawdopodobieństwo	80%
Przebieg	W strefie nadmorskiej prognozuje się wystąpienie silnego wiatru o średniej prędkości do 35 km/h, w porywach do około 70 km/h, z północnego wschodu.
SMS	IMGW-PIB OSTRZEGA: WIATR/1 zachodniopomorskie (4 powiaty) od 10:00/20.04 do 19:00/20.04.2026 prędkość do 35 km/h, porywy do 70 km/h, NE. Dotyczy powiatów: gryficki, kamieński, kołobrzeski i Świnoujście.
RSO	Woj. zachodniopomorskie (4 powiaty), IMGW-PIB wydał ostrzeżenie pierwszego stopnia o silnym wietrze
Uwagi	Brak.
<p>Opracowanie niniejsze i jego format, jako przedmiot prawa autorskiego podlega ochronie prawnej, zgodnie z przepisami ustawy z dnia 4 lutego 1994r o prawie autorskim i prawach pokrewnych (dz. U. z 2006 r. Nr 90, poz. 631 z późn. zm.). Wszelkie dalsze udostępnianie, rozpowszechnianie (przedruk, kopiowanie, wiadomość sms) jest dozwolone wyłącznie w formie dosłownej z bezwzględnym wskazaniem źródła informacji tj. IMGW-PIB.</p>	